



**SCUOLA SECONDARIA DI 1° GRADO**  
**"LEONARDO DA VINCI"**  
 Via L.Lanzi, 15 - 05100 - Terni (TR)  
 tel. 0744.402156 fax 0744.402346

# PLANIMETRIA CON LE VIE DI ESODO Scuola Secondaria di 1° Grado

## "LEONARDO DA VINCI"

Redatta ai sensi all. VII punto 7.5 D.M 10.03.1998 e s.m.i.  
 con indicazione dei mezzi di estrazione disponibili.

**PIANTA PIANO INTERRATO**

Servizio di Prevenzione e Protezione  
 RSP: Ing. Alessandro Jacobelli  
 Via G. Leopardi 13/g - 00065 Fiano Romano  
 339.1828036 - mail: iaco1972@libero.it

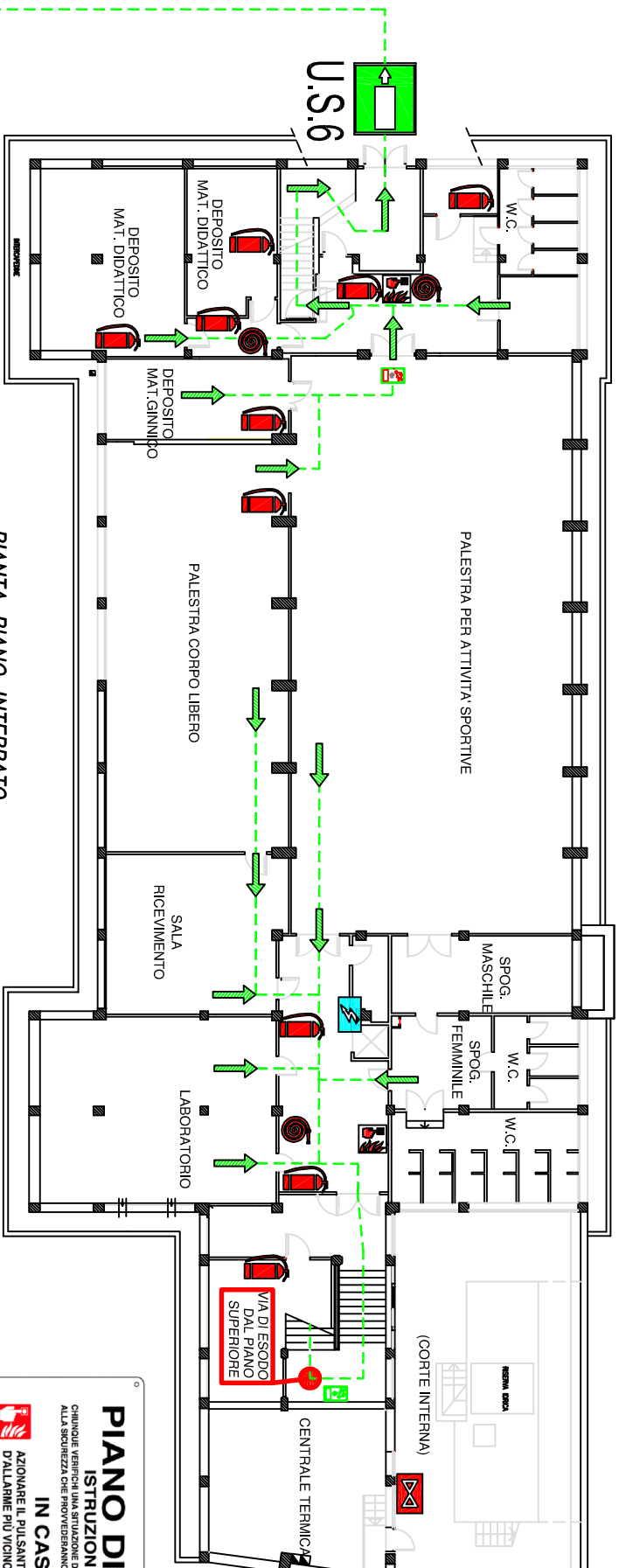

PIANTA PIANO INTERRATO

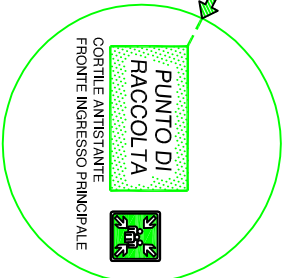

	- PERCORSO DESODO		- IDRANTE SOPRASSUOLO
	- USCITA DI EMERGENZA		- IDRANTE UNI 45
	- CASSETTA DI PRONTO SOCCORSO		- LANCIA ANTINCENDIO
	- QUADRO ELETTRICO GENERALE		- PULSANTE ALLARME ANTINCENDIO
	- CENTRALE DI CONTROLLO ANTINCENDIO		- VALVOLA INTERCETTAZIONE COMBUSTIBILE
	- CARTELLO ALLUMINIO CON PITTOGRAMMA		- SGANCIO IMPIANTO ELETTRICO
	- PORTA RESISTENTE AL FUOCO		- CONTATORE ENEL
	- ESTINTORE		- VOI SIETE QUI
	- RIL EVATORE DI FUMO		- LUCE EMERGENZA CON PITTOGRAMMA

### PIANO DI EMERGENZA

#### ISTRUZIONI PER IL PERSONALE

CHIUNQUE VERRA' INFORMATO PER PRIMA PERSONA PER IL RISPETTO DELLE VIE DI ESCITA E PER IL RISPETTO DELLE VIE DI ESCITA E PER IL RISPETTO DELLE VIE DI ESCITA

ALLA SICUREZZA CHE PROVVEDERANNO AD ATTIVARE LE MISURE DI SOCCORSO ADEGUATE AL CASO.

#### IN CASO DI INCENDIO

- AZIONARE IL PULSANTE ALLARME PIU' VICINO
- DALL'ALARME PIU' VICINO
- SE POSSIBILE UTILIZZARE GLI ESTINTORI O GLI IMPIANTI PIU' VICINI E BRINGENDO IL GETTO ALLA BASE DELLA FIAMMA
- METTERE FUORI TENSIONE MACCHINARI E APPARECCHI ELETTRICI
- NELLA ZONA DELL'INCENDIO E NELLE ZONE ADIACENTI FERMARE GLI IMPIANTI DI VENTILAZIONE E CONDIZIONAMENTO
- CHIUDERE PORTE E FINESTRE PER CIRCONSCRIVERE LA ZONA D'INCENDIO

- IN CASO DI EVACUAZIONE NON URLARE NON CREARE PANICO
- ABBANDONARE I LOCALI CON ORDINE SEGUENDO I CARTELLI INDICATORI VERSO LE USCITE

- NON USARE ASCENSORI
- SERVIRSI DELLE SCALE

#### IN CASO DI EMERGENZA

AVVISARE LA PORTINERIA CENTRALE E INDICANDO CON ESATTEZZA DESCRIVENDO CON CHIAREZZA L'ACCADUTO E IL TIPO DI AIUTO RICHIESTO DOVE AVVENE E IL TIPO DI AIUTO RICHIESTO

ENTRATI ESTERNI

Polizia	Tel. 112	Coord. emergenza	Tel. 112
Cabinieri	Tel. 112	Antincendio	Tel. 112
Vigili Urbani	Tel. 112	Promto Soccorso	Tel. 112
Protezione Civile	Tel. 112	Portinieri	Tel. 112
Protezione Civile	Tel. 112	Portinieri	Tel. 112
USI - ASI	Tel. 112	Direzione azienda	Tel. 112
Azienda acqua	Tel. 112	Servizio tecnico	Tel. 112
Rimozione auto	Tel. 112	Medico competente	Tel. 112
		Security	Tel. 112

SERVIZI INTERNI

Coord. emergenza	Tel. 112
Antincendio	Tel. 112
Promto Soccorso	Tel. 112
Portinieri	Tel. 112
Portinieri	Tel. 112
Direzione azienda	Tel. 112
Servizio tecnico	Tel. 112
Medico competente	Tel. 112
Security	Tel. 112