



SCUOLA SECONDARIA DI 1° GRADO
 "LEONARDO DA VINCI"
 Via L. Lanzi, 15 - 05100 - Terni (TR)
 tel. 0744.402156 fax 0744.402346

PLANIMETRIA CON LE VIE DI ESODO Scuola Secondaria di 1° Grado "LEONARDO DA VINCI"

Redatta ai sensi all. VII punto 7.5 D.M. 10.03.1998 e s.m.i.
 con indicazione dei mezzi di estinzione disponibili.

PIANTA PIANO RIALZATO

Servizio di Prevenzione e Protezione
 RSP: Ing. Alessandro Jacobelli
 Via G. Leopardi 13/g - 00065 Fiano Romano
 339.1828036 - mail: iaco1972@libero.it

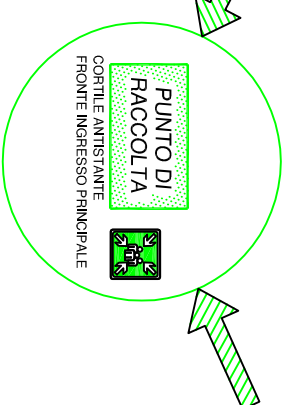
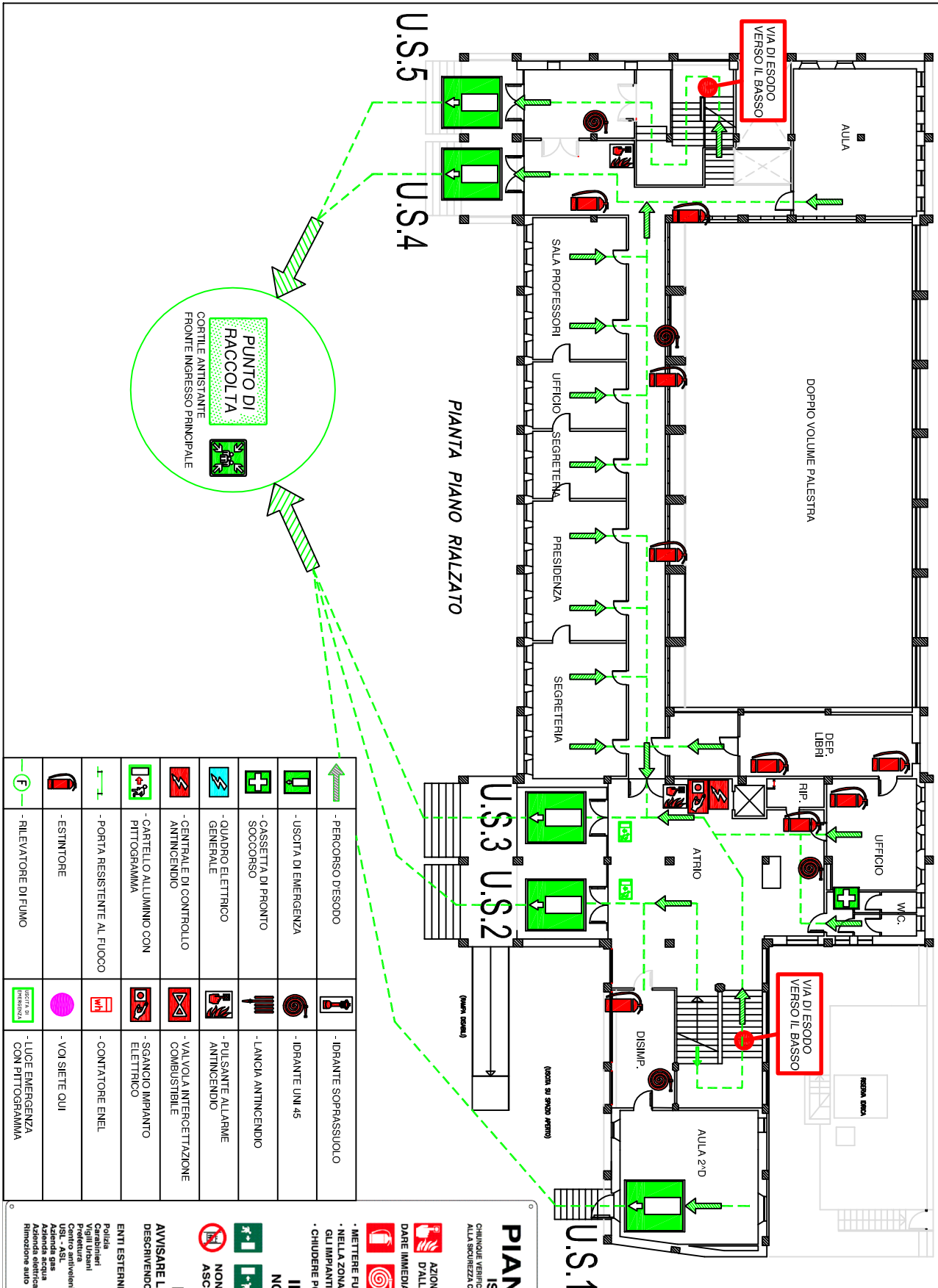

	- PERCORSO DESODO		- IDRANTE SOPRASSUOLO
	- USCITA DI EMERGENZA		- IDRANTE UNI 45
	- CASSETTA DI PRONTO SOCCORSO		- LANCIA ANTINCENDIO
	- QUADRO ELETTRICO GENERALE		- PULSANTE ALLARME ANTINCENDIO
	- CENTRALE DI CONTROLLO ANTINCENDIO		- VALVOLA INTERCETTAZIONE COMBUSTIBILE
	- CARTELLO ALLUMINIO CON PITTOGRAMMA		- SGANCIO IMPIANTO ELETTRICO
	- PORTA RESISTENTE AL FUOCO		- CONTATORE ENEL
	- ESTINTORE		- VOI SIETE QUI
	- RIL EVATORE DI FUMO		- LUCE EMERGENZA CON PITTOGRAMMA

PIANO DI EMERGENZA

ISTRUZIONI PER IL PERSONALE

CHIAMARE VIGILI DEL FUOCO E VIGILI URBANI PER IL CASO DI INCENDIO. SE NECESSARIO, CHIAMARE IL PRONTO SOCCORSO. SE NECESSARIO, CHIAMARE IL PRONTO SOCCORSO. SE NECESSARIO, CHIAMARE IL PRONTO SOCCORSO.

IN CASO DI INCENDIO

- AZIONARE IL PULSANTE ALLARME PIU VICINO
- DARE IMMEDIATAMENTE L'ALLARME, ALLONTANARE LE PERSONE PRESENTI
- SE POSSIBILE, UTILIZZARE GLI ESTINTORI O GLI IMPIANTI PIU VICINI E BRINGENDO IL GETTO ALLA BASE DELLA FIANIMA
- METTERE FUORI TENSIONE MACCHINARI E APPARECCHI ELETTRICI
- NELLA ZONA DELL'INCENDIO E NELLE ZONE ADIACENTI FERMARE GLI IMPIANTI DI VENTILAZIONE E CONDIZIONAMENTO
- CHIUDERE PORTE E FINESTRE PER CIRCONSCRIVERE LA ZONA D'INCENDIO

IN CASO DI EVACUAZIONE

NON URLARE, NON CREARE PANICO

ABANDONARE I LOCALI CON ORDINE, SEGUENDO I CARTELLI INDICATORI VERSO LE USCITE

NON USARE ASCENSORI

SERVIRSI DELLE SCALE

IN CASO DI EMERGENZA

AVVISARE LA PORTINERIA CENTRALE E INDICANDO CON ESATTEZZA DESCRIVENDO CON CHIAREZZA L'ACCADUTO E INDICANDO CON ESATTEZZA DOVE AVVENNE E IL TIPO DI AIUTO RICHIESTO

ENTRATI ESTERNI		SERVIZI INTERNI	
Polizia	Tel. 112	Coord. emergenza	Tel. 0744.402156
Cabinieri	Tel. 112	Antincendio	Tel. 115
Vigili Urbani	Tel. 112	Promio Soccorso	Tel. 118
Protezione Civile	Tel. 112	Portinieri	Tel. 0744.402156
Forze Armate	Tel. 112	Portinieri	Tel. 0744.402156
ASL - ASL	Tel. 112	Direzione didattica	Tel. 0744.402156
Azienda acqua	Tel. 112	Servizio tecnico	Tel. 0744.402156
Azienda gas	Tel. 112	Medico competente	Tel. 0744.402156
Rimozione auto	Tel. 112	Security	Tel. 0744.402156