



SCUOLA SECONDARIA DI 1° GRADO
 "LEONARDO DA VINCI"
 Via L. Lanzi, 15 05100 - Terni (TR)
 tel. 0744.402156 fax 0744.402346

PLANIMETRIA CON LE VIE DI ESODO Scuola Secondaria di 1° Grado "LEONARDO DA VINCI"

Redatta ai sensi all. VII punto 7.5 D.M. 10.03.1998 e s.m.i.
 con indicazione dei mezzi di estinzione disponibili.

PIANTA PIANO TERZO

Servizio di Prevenzione e Protezione
 RSP: Ing. Alessandro Jacobelli
 Via G. Leopardi 13/g - 00065 Fiano Romano
 339.1828036 - mail: iaco1972@libero.it

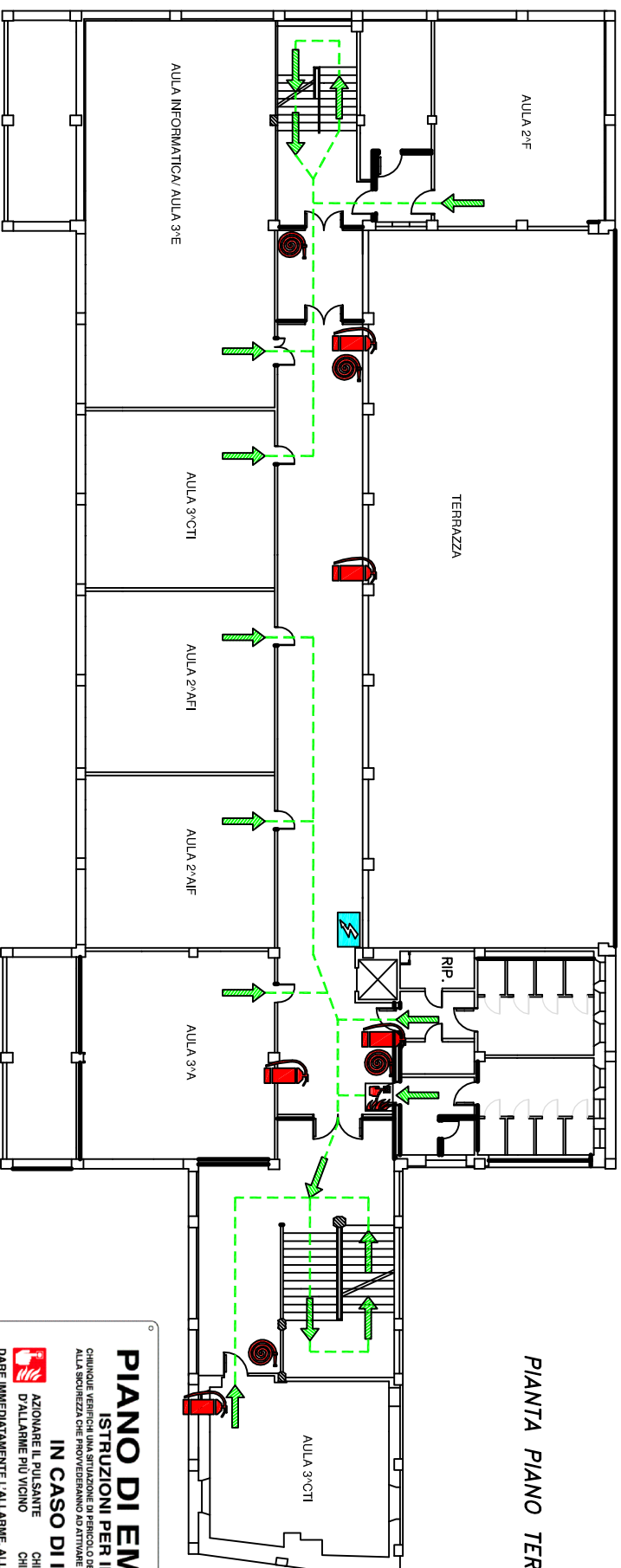

PIANTA PIANO TERZO

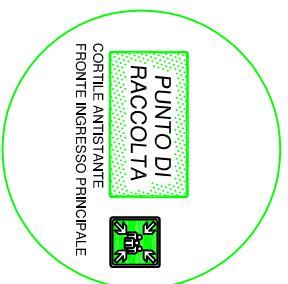

	- PERCORSO DESODO		- IDRANTE SOPRASSUOLO
	- USCITA DI EMERGENZA		- IDRANTE UNI 45
	- CASSETTA DI PRONTO SOCCORSO		- LANCIA ANTINCENDIO
	- QUADRO ELETTRICO GENERALE		- PULSANTE ALLARME ANTINCENDIO
	- CENTRALE DI CONTROLLO ANTINCENDIO		- VALVOLA INTERCETTAZIONE COMBUSTIBILE
	- CARTELLI ALLUMINIO CON PITTOGRAMMA		- SGANCIO IMPIANTO ELETTRICO
	- PORTA RESISTENTE AL FUOCO		- CONTATORE ENEL
	- ESTINTORE		- VOI SIETE QUI
	- RIL EVATORE DI FUMO		- LUCE EMERGENZA CON PITTOGRAMMA

PIANO DI EMERGENZA

ISTRUZIONI PER IL PERSONALE

CHIUNQUE VERIFICA LA PRESSIONE PER IL TIRAMENTO DEI PORTELLI ALLA SICUREZZA CHE PROVVEDERANNO AD ATTIVARE LE MISURE DI SOCCORSO ADEGUATE AL CASO.

IN CASO DI INCENDIO

- AZIONARE IL PULSANTE ALLARME PIU VICINO
- DARE IMMEDIATAMENTE L'ALLARME, ALLONTANARE LE PERSONE PRESENTI SE POSSIBILE E UTILIZZARE GLI ESTINTORI O GLI IMPIANTI PIU VICINI E DIRIGENDO IL GETTO ALLA BASE DELLA FIAMMA
- METTERE FUORI TENSIONE MACCHINARI E APPARECCHI ELETTRICI
- NELLA ZONA DELL'INCENDIO E NELLE ZONE ADIACENTI FERMARE GLI IMPIANTI DI VENTILAZIONE E CONDIZIONAMENTO
- CHIUDERE PORTE E FINESTRE PER CIRCONSCRIVERE LA ZONA D'INCENDIO

IN CASO DI EVACUAZIONE

- NON URLARE, NON CREARE PANICO
- ABBANDONARE I LOCALI CON ORDINE, SEGUENDO I CARTELLI INDICATORI VERSO LE USCITE
- NON USARE ASCENSORI
- SERVIRSI DELLE SCALE

IN CASO DI EMERGENZA

AVVISARE LA PORTINERIA CENTRALE TEL. DESCRIVENDO CON CHIAREZZA L'ACCADUTO E INDICANDO CON ESATTEZZA DOVE AVVENNE E IL TIPO DI AIUTO RICHIESTO

ENTI ESTERNI

Polizia	Tel. 112	Coord. emergenza	Tel. 112
Cabinieri	Tel. 112	Antincendio	Tel. 115
Vigili Urbani	Tel. 112	Promio Soccorso	Tel. 118
Protezione Civile	Tel. 112	Portinieri	Tel. 118
Protezione Civile	Tel. 112	Portinieri	Tel. 118
USI - ASI	Tel. 112	Direzione azienda	Tel. 118
Azienda acqua	Tel. 112	Servizio tecnico	Tel. 118
Azienda gas	Tel. 112	Medico competente	Tel. 118
Rimozione auto	Tel. 112	Security	Tel. 118

SERVIZI INTERNI

Coord. emergenza	Tel. 112
Antincendio	Tel. 115
Promio Soccorso	Tel. 118
Portinieri	Tel. 118
Portinieri	Tel. 118
Direzione azienda	Tel. 118
Servizio tecnico	Tel. 118
Medico competente	Tel. 118
Security	Tel. 118