

L.D.M. INCI O.N.I.C.U.L.A.

SCUOLA SECONDARIA DI 1° GRADO

"ORAZIO NICCOLA"

Via L. Lanzi, 15 05100 - Terni (TR)
tel. 0744.402156 fax 0744.402346

PLANIMETRIA CON LE VIE DI ESODO Scuola Secondaria di 1° Grado

"ORAZIO NICCOLA"

Redatta ai sensi all. VII punto 7.5 D.M 10.03.1998 e s.m.i.
con indicazione dei mezzi di estinzione disponibili.

PIANTA PIANO INTERRATO

Servizio di Prevenzione e Protezione
RSP: Ing. Alessandro Jacobelli
Via G. Leopardi 13/g - 00065 Fiano Romano
339.1828036 - mail: iaco1972@libero.it

PUNTO DI RACCOLTA B
CORTILE RETROSTANTE
INTERNO LATO NORD



PIANTA PIANO INTERRATO

PUNTO DI RACCOLTA A
CORTILE ANTIANTE
FRONTE INGRESSO PRINCIPALE

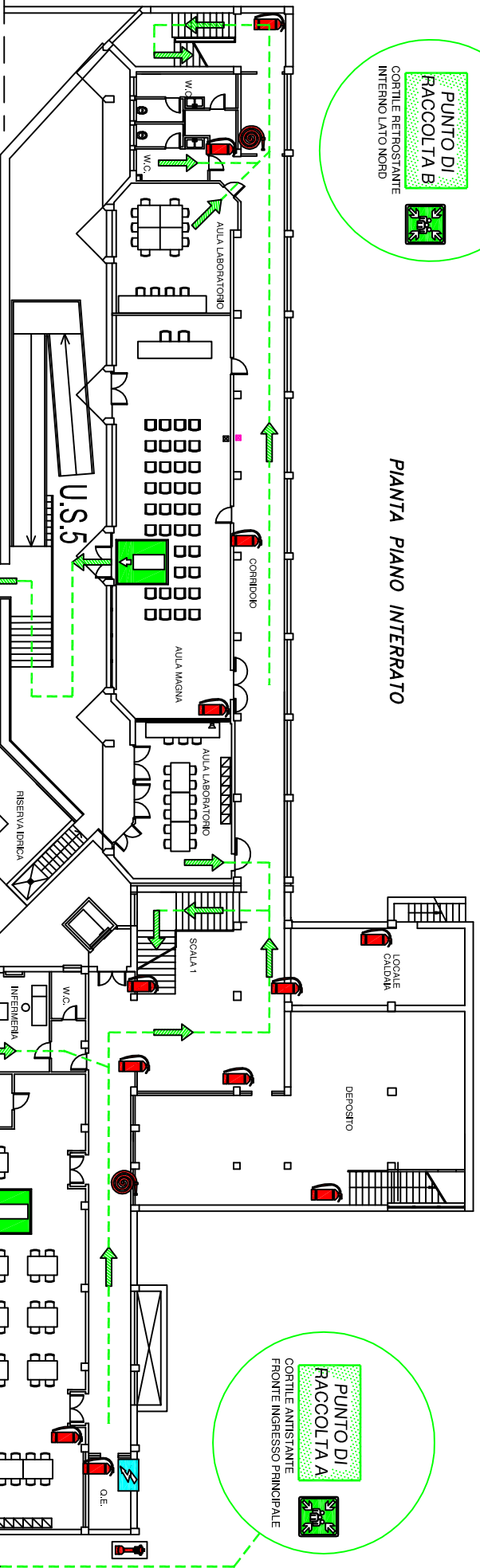

PIANO DI EMERGENZA

ISTRUZIONI PER IL PERSONALE

CHIAMARE I VIGILI DEL FUOCO E LE FORZE DI SOCCORSO LOCALI. LA SICUREZZA CHE PROVVEDERANNO AD ATTIVARE LE MISURE DI SOCCORSO ADEGUATE AL CASO.

IN CASO DI INCENDIO

- AZIONARE IL PULSANTE D'ALLARME PIU' VICINO
- DARE IMMEDIATAMENTE L'ALLARME, ALLONTANARE LE PERSONE PRESENTI
- SE POSSIBILE UTILIZZARE GLI ESTINTORI O GLI IDRANTI PIU' VICINI E DIRIGENDO IL GETTO ALLA BASE DELLA FIAMMA.
- METTERE FUORI TENSIONE MACCHINARI E APPARECCHI ELETTRICI
- NELLA ZONA DELL'INCENDIO E NELLE ZONE ADIACENTI FERMARE GLI IMPIANTI DI VENTILAZIONE E CONDIZIONAMENTO
- CHIUDERE PORTE E FINESTRE PER CIRCONSCRIVERE LA ZONA D'INCENDIO

IN CASO DI EVACUAZIONE NON URLARE NON CREARE PANICO

- SE POSSIBILE UTILIZZARE I LOCALI CON ORDINE
- SE NON E' POSSIBILE ANDARE VERSO LE USCITE
- SERVIRSI DELLE SCALE

IN CASO DI EMERGENZA

AVVISARE LA PORTINERIA CENTRALE DESCRIVENDO CON CHIAREZZA L'ACQUARO E INDICANDO CON ESATTEZZA DOVE AVVIENE E IL TIPO DI AIUTO RICHIESTO

SERVIZI INTERNI

- ENTR ESTERNI**
- | | | | |
|-------------------|------|-----------------------|------|
| Pulizia | Tel. | Coord. emergenza | Tel. |
| Cantieri | Tel. | Antincendio | Tel. |
| Vigili Urbani | Tel. | Pompi | Tel. |
| Polizia | Tel. | Centri antiterrorismo | Tel. |
| Forze di polizia | Tel. | Centri sanitari | Tel. |
| USI - ASL | Tel. | Dirigenza azienda | Tel. |
| ASL - ASL | Tel. | Medico competente | Tel. |
| Azienda acqua | Tel. | Manutenzione | Tel. |
| Azienda elettrica | Tel. | Security | Tel. |
| Ritirose auto | Tel. | | |

	- PERCORSO DESODO		- IDRANTE SOPRASSUOLO
	- USCITA DI EMERGENZA		- IDRANTE UNI 45
	- CASSETTA DI PRONTO SOCCORSO		- LANCIA ANTINCENDIO
	- QUADRO ELETTRICO GENERALE		- PULSANTE ALLARME ANTINCENDIO
	- CENTRALE DI CONTROLLO ANTINCENDIO		- VALVOLA INTERCETTAZIONE COMBUSTIBILE
	- CARTELLO ALLUMINIO CON PITTOGRAMMA		- SGANCIO IMPIANTO ELETTRICO
	- PORTA RESISTENTE AL FUOCO		- CONTATORE ENEL
	- ESTINTORE		- VOI SIETE QUI
	- RILEVATORE DI FUMO		- LUCE EMERGENZA CON PITTOGRAMMA