

SCUOLA SECONDARIA DI 1° GRADO
 "ORAZIO NUCCOLA"
 Via L. Lamzi, 15 05100 - Terni (TR)
 tel. 0744.402156 fax 0744.402346

PLANIMETRIA CON LE VIE DI ESODO Scuola Secondaria di 1° Grado

"ORAZIO NUCCOLA"

Redatta ai sensi all. VII punto 7.5 D.M 10.03.1998 e s.m.i.
 con indicazione dei mezzi di estinzione disponibili.

PIANTA PIANO TERRA

Servizio di Prevenzione e Protezione
 RSP: Ing. Alessandro Jacobelli
 Via G. Leopardi 13/g - 00065 Fiano Romano
 339.1828036 - mail: iaco1972@libero.it

PIANO DI EMERGENZA

ISTRUZIONI PER IL PERSONALE

CHIAMARE VERIFICHI UNA SITUAZIONE DI PERICOLO O PERE IMMEDIATAMENTE INFORMARE GLI ADDETTI ALLA SICUREZZA CHE PROVVERANNO AD ATTIVARE LE MISURE DI SOCCORSO ADEGUATE AL CASO

IN CASO DI INCENDIO

- AZIONARE IL PULSANTE D'ALLARME PIU' VICINO
- DARE IMMEDIATAMENTE L'ALLARME, ALLONTANARE LE PERSONE PRESENTI SE POSSIBILE, UTILIZZARE GLI ESTINTORI O GLI IRRANTI PIU' VICINI E DIRIGENDO IL GETTO ALLA BASE DELLA FiamMA
- METTERE FUORI TENSIONE MACCHINARI E APPARECCHI ELETTRICI
- NELLA ZONA DELL'INCENDIO E NELLE ZONE ADIACENTI FERMARE GLI IMPIANTI DI VENTILAZIONE E CONDIZIONAMENTO
- CHIUDERE PORTE E FINESTRE PER CIRCOSCRIVERE LA ZONA D'INCENDIO

IN CASO DI EVACUAZIONE

- NON URLARE NON CREARE PANICO
- ABBANDONARE I LOCALI CON ORDINE, SEGUENDO I CARTELLI INDICATORI VERSO LE USCITE
- SERVIRSI DELLE SCALE
- NON USARE ASCENSORI

IN CASO DI EMERGENZA

AVVISARE LA PORTINERIA CENTRALE Tel. DESCRIVERLO CON CHIAREZZA L'ACCADUTO E INDICANDO CON ESATTEZZA DOVE AVVIENE E IL TIPO DI AIUTO DI RICHIESTO

ENTI ESTERNI		SERVIZI INTERNI	
Polizia	Tel.	Coord. emergenza	Tel.
Vigili Urbani	Tel.	Primo Soccorso	Tel.
Protezione Civile	Tel.	Portinieri	Tel.
Carabinieri	Tel.	Comandi esterni	Tel.
US 1	Tel.	Medico infermiere	Tel.
US 2	Tel.	Servizio tecnico	Tel.
US 3	Tel.	Medico competente	Tel.
US 4	Tel.	Medico Sostituito	Tel.
US 5	Tel.	Security	Tel.

	- PERCORSO DESODO		- IDRANTE SOPRASSUOLO
	- USCITA DI EMERGENZA		- IDRANTE UNI 45
	- CASSETTA DI PRONTO SOCCORSO		- LANCIA ANTINCENDIO
	- QUADRO ELETTRICO GENERALE		- PULSANTE ALLARME ANTINCENDIO
	- CENTRALE DI CONTROLLO ANTINCENDIO		- VALVOLE INTERCETTAZIONE COMBUSTIBILE
	- CARTELLI ALLUMINIO CON FITTOGRAMMA		- SGANCIO IMPIANTO ELETTRICO
	- PORTA RESISTENTE AL FUOCO		- CONTATORE ENEL
	- ESTINTORE		- VOI SIETE QUI
	- RILEVATORE DI FUMO		- LUCE EMERGENZA CON FITTOGRAMMA

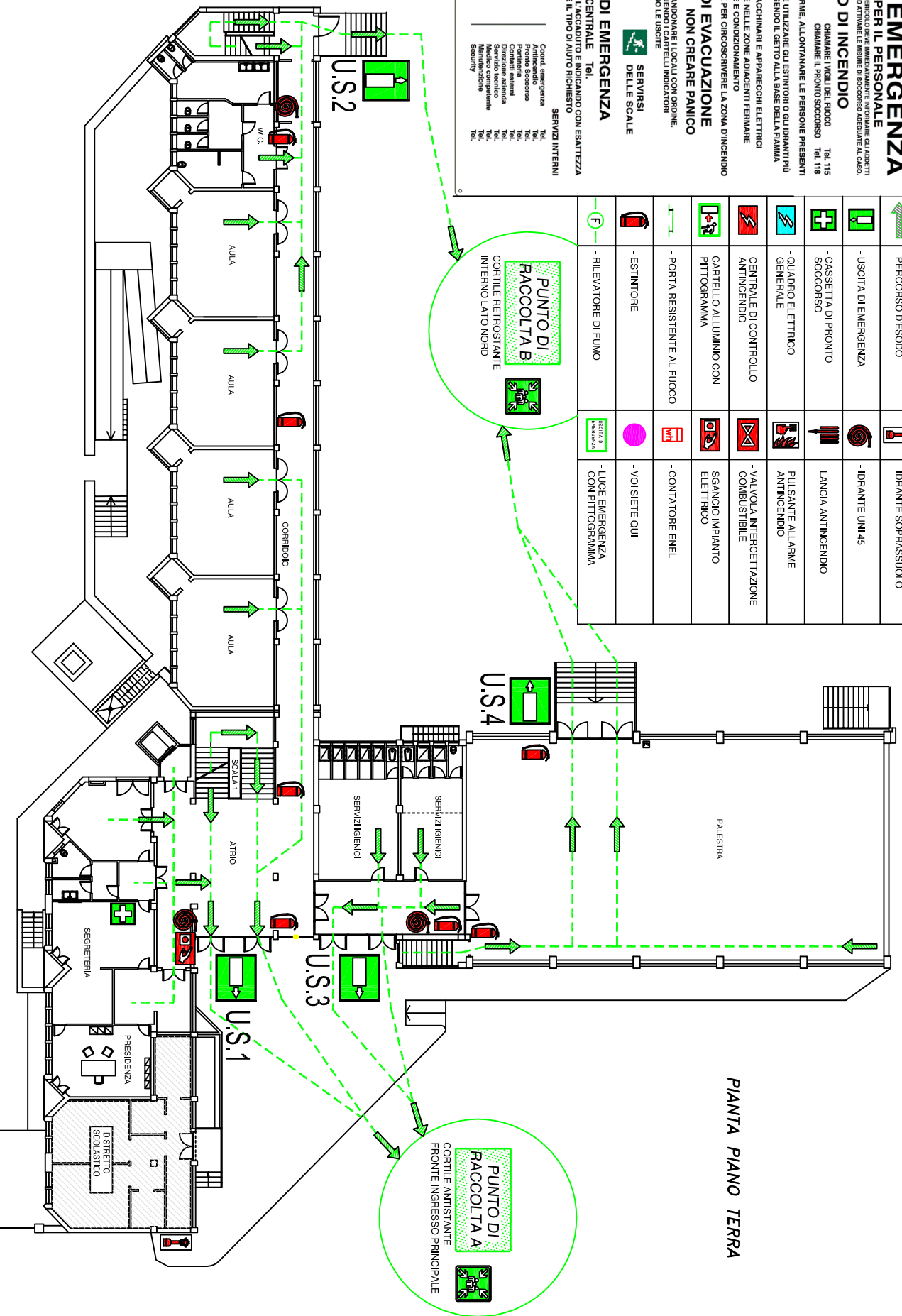

PIANTA PIANO TERRA